

Drodzy Rodzice,

Serdecznie witamy wszystkich po przerwie wakacyjnej i zapraszamy do współpracy w okresie jesienno-zimowym.

SIEDZIBA LIDERA Siedziba Lidera mieści się na terenie Politechniki Krakowskiej
(ul. Warszawska 24)

DYŻURY BIURA **KONTAKT DO NAS:**

Aktualnie nie planujemy stałych dyżurów biura. Informacje na www.lider.krakow.pl

TEL. 12 411 61 72

klub@lider.krakow.pl

facebook.com/knlider

TEL. 8888 55 300

Czynny podczas wyjazdów weekendowych i zgrupowań.

TEL. 601 550 300

Ten telefon staramy się odbierać od wtorku do piątku w godz. od 10:00 do 18:00.

STRONA INTERNETOWA · www.lider.krakow.pl

Podajemy na niej wszelkie aktualne informacje i komunikaty o wyjazdach i obozach jak również informacje o warunkach narciarskich, sprzęcie, wyciągach narciarskich, imprezach i zawodach. Zapraszamy również na nasz profil fb – www.facebook.com/knlider gdzie zamieściliśmy dużo zdjęć przedstawiających zakres naszej działalności również podajemy bieżące informacje.

KTO KIM JEST W LIDERZE

Piotr Bogusz
Prezes



Marek Szlachta
Wiceprezes



Dominika Malczyk
Sekretarz



Grzegorz Walasek
Koordynator klasy Optimist



Monika Bujas
Koordynator zajęć na
basenie



Kacper Nowak
Koordynator klasy
Laser

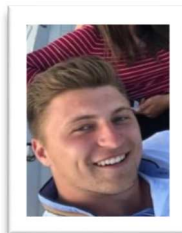

Kasia Pic
Koordynator kursów
instruktorskich



Ania Nowak
Koordynator sekcji
Inline Alpine



LOKALIZACJA SIEDZIBY LIDERA NA POLITECHNICE KRAKOWSKIEJ

Siedziba Lidera znajduje się na terenie Politechniki Krakowskiej. Stałe dyżury biura od czasu pandemii okazały się zbędne. W sprawach wymagających spotkania umawiamy się indywidualnie. Większość spraw można załatwić za pomocą poczty elektronicznej.

WAŻNE - KIM JESTEŚMY – co to jest klub.

Bardzo często jesteśmy myleni ze szkołą, szkółką lub firmą prywatną. Prosimy zwrócić uwagę, że jesteśmy klubem sportowym. Nasza działalność nie jest nastawiona na zysk. Konieczne są jednak opłaty składek celem prowadzenia działalności statutowej. Nasz klub stara się również pozyskiwać sponsorów. Sekcja żeglarska korzysta również z dofinansowania Ministerstwa Sportu oraz Urzędu Miasta Krakowa. Bez tego działalność sekcji byłaby niemożliwa. To, że jesteśmy klubem daje profity zwłaszcza dla zawodników reprezentujących nasze barwy podczas regat czy zawodów narciarskich. Każda pomoc rodziców czy sponsorów w działalności naszego stowarzyszenia jest wskazana i z góry za nią dziękujemy.

ŻEGLARSTWO

W liderze działa sekcja żeglarska. Zapraszamy najmłodszych na zajęcia na Optimistach, a starszych na Lasery. Organizujemy również kursy żeglarskie na stopień żeglarza jachtowego. Sekcja Żeglarska KS KN Lider posiada licencję Polskiego Związku Żeglarskiego, a klub jest członkiem zwyczajnym PZZ.



GDZIE TRENUJEMY

W Krakowie na przystani AZS prowadzimy zajęcia żeglarskie. Przystań znajduje się nad Zalewem Bagry Wielkie (ul. Bagrowa 100 – dojazd od ul. Mierzeja Wiślana => Sudecka => Bagrowa).

Najlepiej pozostawić pojazd wzdłuż ul. Bagrowej przed zakazem ruchu i przejść 100 m do przystani przez park.

GRUPA OPTIMIST - SZKOLENIOWA

Zajęcia prowadzimy od wiosny do jesieni. Składka za sekcję żeglarską płatna jest za sezon, ale może być opłacana w częściach. Każdą wpłatę opisujemy: składka sekcja żeglarska bez dodatkowych dopisków. Informacje na stronie 6. W ramach składki uczęszczamy na zajęcia raz lub dwa razy w tygodniu. Osoby zapisujące się po raz pierwszy do klubu płacą dodatkowo 100 zł opłaty za zrzeszenie (płatne raz w życiu). Na trening sekcji żeglarskiej trzeba się zapisać. Wystarczy wysłać maila do klubu i czekać na odpowiedź. Poza zajęciami na Bagrach klub organizuje podczas wakacji zgrupowanie żeglarskie w Żywcu.

GRUPA SPORTOWA OPTIMIST / LASER

Dla najbardziej uzdolnionych żeglarzy istnieje możliwość uczestnictwa w zajęciach sekcji sportowej. Zajęcia odbywają się na naszej przystani ale sekcja bierze udział również w wielu zgrupowaniach oraz regatach. Zawodnicy startujący w regatach posiadają licencje zawodniczą PZZ. W ostatnich latach wielu naszym zawodnikom udało się osiągnąć sukcesy w regatach ogólnopolskich. Piszemy o tych osiągnięciach zawsze na naszym klubowym facebooku oraz na specjalnej grupie sekcji na fb.

KURSY ŻEGLARSKIE I MOTOROWODNE

Prowadzimy również kursy żeglarskie zaznajamiające z żeglarstwem oraz zakończone egzaminem na patent żeglarza jachtowego. Można też wziąć udział w kursie motorowodnym. Zapraszamy



UWAGA!!! OPTIMIST/LASER – zajęcia trwają do końca października i zaczynają się ponownie w maju.

TRENINGI NA SALI GIMNASTYCZNEJ

Treningi na sali obejmują ćwiczenia ogólnorozwojowe. Zajęcia planujemy od połowy października. Zajęcia odbywają się w czwartki o godz. 18. Zajęcia prowadzone są dla członków wszystkich sekcji bez żadnych dodatkowych opłat. Jak tylko będzie możliwość prowadzenia zajęć podamy informacje na naszej www. Chętnych prosimy jednak o wysłanie maila na klub@lider.krakow.pl w celu ułatwienia kontaktu i informacji o zajęciach. Zajęcia odbywają się na sali gimnastycznej KSOS ul. Powstania Warszawskiego 6.



ROZPOCZĘCIE ZAJĘĆ NA SALI 13 PAŹDZIERNIKA

BASEN

Jak co roku zapraszamy na zajęcia sekcji pływackiej. Zajęcia prowadzić będziemy jak zawsze na basenie SMS przy ul. Grochowskiej 20. Rozpoczynamy od 13 września. Treningi prowadzone są przez wykwalifikowaną kadrę łatwo nawiązującą kontakt z dziećmi.

TERMINY ZAJĘĆ**WTORKI**

19:45 – dzieci starsze i młodzież

Zawsze podajemy termin zbiórki - zajęcia rozpoczynamy 15 minut później.

Na zajęcia zapisujemy się na cały rok szkolny. Składki za sekcje podane są na stronie 6.

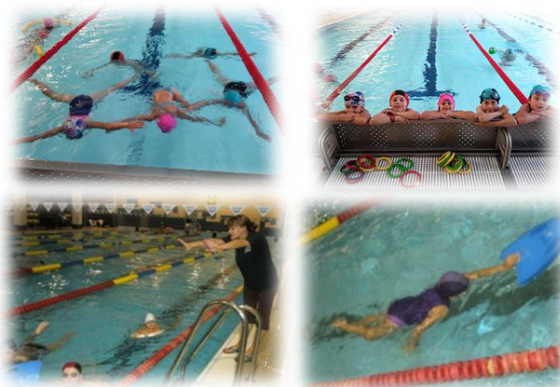

UWAGA!!! ROPOCZĘCIE ZAJĘĆ 13 WRZEŚNIA 2022 !!!

NARCIARSTWO

Wyjazdy narciarsko-snowboardowe odbywają się w ramach największej w klubie sekcji sportowej LIDERA. **W tym sezonie szkolenie odbywa się podczas 9 wyjazdów podstawowych.** Bardziej zaawansowanych zapraszamy na treningi sekcji wyczynowej, a także wyjazdy dodatkowe na Ligę Szkół Krakowskich oraz Ligę MOZN. Planujemy zgrupowania szkoleniowe pod kątem szkolenia sportowego. Prosimy osoby zainteresowane szkoleniem sportowym o kontakt przed sezonem w celu ustalenia planu treningowego. Pierwsze wyjazdy sportowe już w listopadzie. Jedziemy na lodowiec.

KURTKI KLUBOWE

Kurtka Lidera nie jest obowiązkowa, ale pomaga w identyfikacji dzieci oraz ma na celu ich integrację klubową. Posiadamy ograniczoną ilość nowych oraz używanych klubowych kurtek z zeszłych sezonów.

Prosimy nie przekazywać kurtek osobom nie związanym z klubem.

**TRENINGI SPORTOWE – SEKCJA WYCZYNOWA:**

Planujemy treningi GS i SL. Treningi planujemy przez cały sezon o ile pozwalają na to warunki. Wyjazdy z Krakowa zazwyczaj popołudniami. Wyjazdy na treningi w tygodniu często połączone są ze startami w zawodach. Na treningi zgłaszamy się mailem. Istnieje również specjalna grupa na fb (Lider Next Level).

SKOLENIE NAJMŁODSZYCH – WAŻNE

Szkolenie najmłodszych dzieci i początkujących odbywa się w tzw. przedszkolu narciarskim. Najlepsze efekty szkoleniowe daje prowadzenie zajęć indywidualnych w systemie rotacyjnym ze zmianami co 30-45 minut. Dlatego uprzejmie prosimy o współpracę z instruktorem kierującym szkoleniem w przedszkolu i wyrozumiałość szczególnie na pierwszych wyjazdach w sezonie.

SKOLENIE DOROSŁYCH

Szkolenie dorosłych odbywa się w ramach grupy OLD Lider w niedziele. Informacje podczas pierwszego wyjazdu. Nie jest to działalność klubu, ale „okołoliderowa” organizowana przez i dla rodziców.

SEKCJA ROLKARSKA LIDERA – ZAJĘCIA INLINE ALPINE

W naszym klubie działa sekcja rolkowa. Zajęcia z inline alpine (rolkarstwo alpejskie). W tym sezonie zainteresowane sekcją osoby proszone są o indywidualny kontakt. Informacje będą też na naszej stronie internetowej, a na pewno na facebooku. Sekcja posiada swoją grupę na fb gdzie podajemy wszystkie informacje, zamieszczamy zdjęcia oraz relacje z zajęć. Zajęcia prowadzi mistrzyni Polski inline alpine Anna Nowak. Zawodniczka reprezentująca nasz klub również w Pucharze Świata w IA. W Pucharze Świata w tym sezonie reprezentowali nasz również Patryk Kapąta oraz Mateusz Kapąta.

INFORMACJE TECHNICZNE

- Na wyjazdy mogą jechać tylko osoby zapisane do sekcji. Nie można zmieniać dnia wyjazdu z soboty na niedzielę i odwrotnie. Grupa młodsza jeździ w niedzielę. Starsi (od około 12 lat) wyjeżdżają w soboty.
- Decyzje o wyjazdach podejmowane zawsze najpóźniej w czwartki do godz. 18:00.
- Osoby zgłoszone do sekcji narciarskiej nie potwierdzają swojego udziału każdorazowo – jeżeli mają opłaconą składkę są już na liście na wszystkie wyjazdy.
- Zgłoszenia dodatkowych osób na wyjazdy podstawowe najpóźniej do środy do godz. 18.
- **Nie parkujemy podczas zbiórek w miejscu w którym zatrzymuje się autobus.**
- **UWAGA: Zbiórki na wyjazdy weekendowe jak w ubiegłych sezonach. Spotykamy się koło dawnego basenu Polfy (teraz basen oraz ZSO nr 11 im. Jana Pawła II - Kraków, ul. Wilka Wyrwińskiego.**
- Zbiórki o godz. 8:00 (odjazd 8:15). Ulica Wilka Wyrwińskiego to przecznica od ul. Brodowicza i Olszyny. Zbiórki na treningi i zawody w tygodniu mogą być również przy ul. Chałupnika (tam nie ma strefy).
- **WAŻNE: Prosimy nie wsiadać do autobusu przed godz. 8:00 zanim pojawi się instruktor.**
- **BARDZO WAŻNE: Jeżeli są dwa autobusy to wsiadamy najpierw do pierwszego autobusu. Dopiero po całkowitym jego wypełnieniu będzie możliwość wsiadania do drugiego pojazdu!!!!**
- **Osoby dojeżdżające na zajęcia swoim transportem muszą pojawić się na miejscu zbiórki pod autobusem lub w innym umówionym miejscu koło stoku. W przypadku dojazdu własnego to nie instruktor poszukuje dzieci do grupy tylko rodzice muszą znaleźć właściwego instruktora. Za każdym razem konieczny jest telefon lub SMS do autobusu 8888 55 300 w celu potwierdzenia obecności na wyjeździe.** Wtedy dziecko będzie miało już przypisanego instruktora, a on będzie się spodziewał, że dziecko dotrze do grupy.
- Zbiórki na Orlenie w Opatkowicach o godz. 8:35. Godzina przyjazdu na Orlen nie zależy od nas tylko od zatorów oraz warunków drogowych. Zdarza się, że przyjeżdżamy nieco później. Prosimy o cierpliwość.
- **Osoby, które wsiadają na Orlenie proszone są o wcześniejszą informację mailową. W innym przypadku możemy zabrać dodatkowe osoby z miejsca początkowego i może być problem gdyż zostawimy wolne miejsca tylko dla osób wcześniej zgłoszonych.**
- Każdorazowo w autobusie za przednią szybą będzie umieszczony numer autobusu oraz informacja odnośnie planowanej godziny powrotu. Prosimy o zwracanie uwagi na powyższe informacje.
- Wracając zatrzymujemy się na stacji BP w Opatkowicach. Nie ma żadnych innych przystanków.
- Na wyjeździe nie załatwiamy formalności. Wpłaty dokonujemy na konto lub wyjątkowo w autobusie.
- **W grupach najmłodszych dzieci szkolenie może odbywać się rotacyjnie - prosimy rodziców o zrozumienie tematu ponieważ takie szkolenie jest lepsze dla ich pociech.** W związku z tym na początku zajęć po rozgrzewce instruktor ustala które dzieci mają przyjść później.
- Podczas pierwszych wyjazdów dzieci będą zmieniać grupy. Możliwe są przetasowania i związane z tym zamieszanie. Prosimy rodziców o nie zwiększanie bałaganu i nie wpływanie na decyzje instruktorów np.: "... przecież moje dziecko jeździ lepiej i szybciej". Jeżeli faktycznie tak jest dziecko zmieni grupę, ale to musi być decyzja instruktorów. Ten temat dotyczy głównie młodszych grup.

OBOZY NARCIARSKIE

Jak co roku zapraszamy na obozy narciarskie nie tylko w okresie ferii zimowych.

AUSTRIA LODOWIEC: 5-12.11.2022

- zakwaterowanie 6-12.11.2022,
- wyżywienie (częściowo przygotowywane przez uczestników),
- karnet każdy kupuje online – 5 z 6 dni od 6.11.2022
- dojazd klubowymi busami,
- treningi na tyczkach, analiza wideo,
- **Koszty:** młodzież i dorośli – 400 euro + 500 zł

Karnet każdy kupuje sam online. Ważne – kupując karnet kupujemy 5 z 6 dni i korzystamy ze zniżki za zakup online





**SYLWESTROWY · NIEDZICA ·
27.12.2022-1.01.2023 · 1650 zł**

- zakwaterowanie, pokoje z łazienkami,
- wyżywienie (śniadania + obiadokolacje)
- Niedzica, Kluszkowce, Białka,
- dojazd klubowymi busami,
- treningi na tyczkach z pomiarem czasu,
- analiza wideo,
- szkolenie i opieka instruktora PZN,
- ognie sztuczne na powitanie 2022 roku
- karnet narciarski ze zniżką - ok. 70 zł/dzień płatny dodatkowo.

**ALPY · Włochy · 27.01-04.02.2023 · koszt jeszcze
nieznany**

- zakwaterowanie, wyżywienie, (śniadania + obiadokolacje)
- karnet 6 dni na nartach,
- treningi na tyczkach, analiza wideo,
- dojazd komfortowym autobusem,
- szkolenie i opieka instruktora PZN.

**OFERTA W PRZYGOTOWANIU: PLANUJEMY wyjazd do
Włoch**

**Jak zwykle wybieramy się z biurem NJN Travel
z Krakowa.**

Więcej informacji wkrótce



**WISŁA · SCHRONISKO NA STOŻKU · 1700 zł
06.02.2023-12.02.2023**

- wyżywienie(śniadanie + obiad + kolacja),
- treningi na tyczkach z pomiarem czasu,
- analiza wideo,
- wieczorne zajęcia programowe
- dojazd komfortowym autobusem
- szkolenie i opieka instruktora PZN
- 7-dniowy karnet płatny dodatkowo.



WIOSENNY · ALPY WŁOSKIE · LIVIGNO 2023·

- zakwaterowanie,
- wyżywienie (częściowo przygotowywane przez nas)
- karnet narciarski,
- dojazd klubowymi busami,
- transfery na wyciągi,
- opieka instruktora PZN
- szkolenie dla dzieci pod naszą opieką.

Orientacyjny koszt: 3000 zł.

Informacje podamy w kolejnych komunikatach.

**Podczas obozów szkolenie na stopnie instruktorskie (demonstrator, pomocnik instruktora PZN)
Obniżona opłata za kurs instruktorski to 600 zł. Kwotę wpłacamy podczas kursu w gotówce.**

Zgłoszenia na obozy narciarskie do końca października!!!

Wpłaty na obozy w Polsce w wysokości 500 PLN z opisem „sekcja narciarska” płatne do 30.11.2022



Składki i opłaty w sezonie 2022/2023

Rodzaj (dane do przelewu)	Szczegóły	Klubowicze	Rodzeństwa
Opłata za zrzeszenie	opłata pobierana jednorazowo tylko przy pierwszym zapisie	100,00 zł	75,00* zł
Składka sekcja narciarska	wpłata jako 1 sekcja	1500,00 zł / sezon	1450,00* zł
	wpłata jako kolejna sekcja	1450,00 zł / sezon	1400,00* zł
Składka sekcja żeglarska 2023***	wpłata jako 1 sekcja	1200,00 zł / sezon	1100,00* zł
	Składka sprzętowa „jachtowa”	** 200,00 zł / sezon	200,00* zł
Składka Sekcja pływakowa	wpłata jako 1 sekcja	1500,00 zł / sezon	1400,00* zł
	wpłata jako kolejna sekcja	1400,00 zł / sezon	1200,00* zł
Składka sekcja narciarska wyczynowa	Zawody – liga – treningi Wg ustalonego planu treningowego	2000,00 zł	2000,00 zł
Treningi ogólnorozwojowe	sala gimnastyczna	Dla wszystkich aktywnych członków klubu	BEZ OPŁAT
Sekcja narciarska	Wyjazd testowy Możliwy tylko raz	150 zł	100 zł
Składka sekcja narciarska wyczynowa	Treningi – SL i GS	100,00 zł	100,00 zł
Sekcja narciarska	Wyjazdy na Kasprowy Wierch, które odbywają się w kwietniu	80,00 zł +miejscówka	80,00 zł +miejscówka
Składka członkowska Sezon	Tylko dla członków klubu bez deklaracji do konkretnej sekcji oraz dla instruktorów	200,00 zł	200,00 zł

* składka dotyczy jednego dziecka i jest zależna od ilości zapisywanego rodzeństwa.

** składka sprzętowa. Na utrzymanie jachtów np. zakup klubowych krawatów, izolek itp. Nie zwalnia w grupie regatowej od wymiany zużytych szotów, fałów, zbiorników wypornościowych oraz posiadania własnych krawatów. Nie zwalnia też z opłaty za zgubienie lub zniszczenie sprzętu klubowego. Ze składki sprzętowej zwolnieni są klubowicze z własnym jachtem.

*** składka planowana – będzie potwierdzona komunikatem wiosennym

W A Ż N E !!!!!

BARDZO PROSIMY O WŁAŚCIWE OPISY NA PRZELEWACH. NIE opisujemy przelewów dowolnie.

Prosimy przy opisie wykorzystywać dane z tabeli i nie dopisywać nic poza imieniem i nazwiskiem

WŁAŚCIWY OPIS WPŁATY SKŁADEK: SKŁADKA SEKCJA - IMIĘ I NAZWISKO.

UWAGA: WPŁATA CZĘŚCI SKŁADKI ZOBOWIĄDUJE DO WPŁACENIA CAŁOŚCI SKŁADEK DO DNIA 15.12.2022

Nie ma zniżek od składek. Nie ma „zwrotów” za niewykorzystane zajęcia sekcji. W wypadku choroby uniemożliwiającej uczestnictwo w trzech kolejnych (i więcej) wyjazdach/zajęciach klubu (należy to zgłosić przed wyjazdami/zajęciami lub możliwie jak najszybciej) – istnieje możliwość np. dodatkowych zajęć w klubie lub innego rozliczenia. Konieczne jest wysłanie e-maila do klubu: klub@lider.krakow.pl

KONTO BANKOWE Klubu Sportowego KN LIDER KRAKÓW

PKO BP nr 60 1020 2906 0000 1102 0160 4701

WPŁATY ZA ALPY – FERIE:

Wpłat za wyjazd na Ferie - Alpy dokonujemy po zgłoszeniu i jego akceptacji w klubie bezpośrednio na konto NJN Travel. Przelewu należy dokonać w podanym terminie po uzyskaniu oferty. Potem możliwa korekta ceny w związku ze zmianą kursu euro. **Konto NJN Travel: -**

NEWSLETTER

Na naszej stronie internetowej w okienku o tej nazwie prosimy wpisać swój mail. Będziemy wtedy na bieżąco przysyłać *wszystkie informacje związane z Liderem*.

SNOWBOARD

Sekcja snowboardowa podlega takim samym zasadom jak sekcja narciarska. Grupy początkujące jeżdżą bez względu na wiek tylko w niedziele. Podczas zgrupowań i obozów zajęcia sekcji snowboardowej uzależnione są od ilości i umiejętności uczestników wyjazdu.

DEKLARACJE PRZYNALEŻNOŚCI – coroczny obowiązek

Prosimy o szybkie dostarczenie deklaracji. Deklaracja dostępna jest na naszej stronie internetowej. Jest ona podstawą ubezpieczenia oraz wpisu na listę członków klubu. Prosimy o dokładne wypełnienie danych zwłaszcza o wpisanie nr PESEL oraz adresu zameldowania. Konieczne są czytelne podpisy rodziców pod deklaracją. Państwa dane osobowe będą wykorzystywane tylko celem ewidencji oraz przysyłania komunikatów Lidera, nie udostępnimy ich osobom trzecim. W każdej chwili mają Państwo wgląd do swoich danych oraz ich edycji i usunięcia zgodnie z rozporządzeniem Rady Unii Europejskiej (RODO).

REGULAMIN KLUBU

Należy wnikliwie zapoznać się z regulaminem klubu. Zaznajomienie się z regulaminem podpisujemy na deklaracji członkowskiej. Regulaminy klubu i poszczególnych sekcji dostępne są na naszej [www](#).

NIE ZAŁATWIAMY FORMALNOŚCI

podczas wyjazdów narciarskich. Przepraszamy, ale załatwianie formalności i podawanie informacji podczas wyjazdów dezorganizuje i opóźnia wyjazdy. Serdecznie prosimy o dokonywanie wszelkich wpłat, zgłoszeń oraz zapisów mailowo lub w biurze Klubu, gdzie można uzyskać szczegółowe informacje. Wpłaty można dokonywać również na konto, jednak tylko po wcześniejszym uzgodnieniu. Prosimy opisać przelew zgodnie z informacją z tabeli opłat. Nie opisujemy przelewów dowolnie. W miarę możliwości będziemy się starać umożliwić załatwianie formalności podczas zajęć na basenie we wrześniu i październiku

SPRZĘT NARCIARSKI

Prosimy serdecznie o przygotowanie sprzętu narciarskiego do sezonu, a w szczególności o sprawdzenie prawidłowości działania wiązań, naostrzenie i nasmarowanie nart. Od tego zależy bezpieczeństwo Państwa dzieci. Jeśli powyższych czynności nie możemy wykonać sami polecamy wizytę w serwisie narciarskim. Informacje o serwisach udzielających zniżki Liderowi na naszej stronie internetowej.

STRONA WWW.LIDER.KRAKOW.PL

Cały czas pracujemy nad przejrzystością naszej strony. Mamy nadzieję, że zmiany spotkały się z aprobatą z Państwa strony. W tym sezonie kolejne uproszczenia. Strona została podzielona na działające w klubie sekcje. Mamy nadzieję, że jeszcze łatwiej będzie można przeczytać informacje dotyczące wybranej dyscypliny. W kalendarzu ogólnym Lidera będzie można sprawdzić co w Liderze dzieje się aktualnie oraz jakie są plany wszystkich sekcji klubowych. Pamiętajcie jednak o zakładce komunikaty.

PODZIĘKOWANIA DLA SPONSORÓW I PARTNERÓW

Jak co roku wyrażamy serdeczne podziękowania wszystkim osobom i firmom, które wspierały działalność LIDER'a w ubiegłym sezonie jak i wcześniej. Szczególne wyrazy podziękowania za pomoc w organizacji imprez i zawodów dla dzieci i młodzieży należą się: Rossignol, UMK – Zarząd Infrastruktury Sportowej Kraków, AZS Kraków, Hotel Pod Wawelem oraz, **NJN Travel**, i wielu innym.

Cały czas Dziękujemy i prosimy o więcej!!!



Zarząd Infrastruktury
Sportowej
w Krakowie



Kraków

